



ELECTROTEST
Erkend Controleorganisme EDTC
Organisme de Contrôle Agréé SECT

HOOFDKANTOOR VZW / SIEGE SOCIAL ASBL
Electro-Test - Haachtsesteenweg 236 - 1820 Melsbroek
T +32 2 751 98 39 E info@electro-test.be
BTW/TVA BE 0434.433.603

Verslag van onderzoek / Rapport de contrôle

Verslagnummer: N° de rapport:	15/2024/9/26/5	Datum van bezoek: Date de visite:	26/09/2024
Opdrachtgever: Donneur d'ordre:	GEORGE ELEC Quai des Tanneurs 17/O1 - 4020 LIEGE BTW BE 0788.665.230	IK: CI:	
Distributienetbeheerder: Gestionnaire de réseau:	Tecteo	Nr teller: N° compteur: Nr teller nachttarief: N° compteur tarif de nuit:	Non placé / /
Plaats van het onderzoek: Lieu du contrôle:	Rue de l'Yerne(HOD) 51 bus 001 - 4351 HODEIGE	EAN-nr: N° EAN:	NC
Eigenaar: Propriétaire:	BALKIMO SRL Rue de l'Yerne(HOD) 51 - 4351 HODEIGE	BTW/TVA:	BTW BE 0788.665.230
Installateur:	GEORGE ELEC		
Gebruikte interne procedure: Procédure interne utilisée:	F-ELS270/APP3 (Contrôle de conformité de 3 app. à la même adresse)		

Beschrijving van de gecontroleerde installatie / description de l'installation contrôlée:

Aard van onderzoek: AREI / Genre de contrôle: RGIE
Art. hh: Huishoudelijk / Domestique
Art. onderzoek:
Gelijkvormigheidsonderzoek voor de ingebruikname nieuwe installatie (6.4) / Contrôle de conformité avant mise en usage nouvelle installation (6.4)

Onderzoek: / Contrôle:		Appartement			
Netspanning / Tension de réseau:	Meter / Bord verblinding / Liaison compteur-tableau:	Max. beveiliging / Protection max.:			
1N400V	4 x 10 mm ² EXVB	63A			
Aardelektrode / Electrode de terre:	Pen/Piquets	23.19 Ohm	Isolatie / Isolément:		
		>0.5 MOhm	Aantal verdeelborden / Nombre de tableaux:		
			1		
Differentieelschakelaars/Interrupteurs différentiels:		Aantal eindstroombanen en reservekringen / Nombre de circuits terminaux avec réserve comprise:			
		16			
In(A)	Δ In (mA)	Type	Eindstromenbanen / terminaux	TestΔIn	1.ΔIn
63A	300mA	A/s	Circuit A	OK	OK
63A	30mA	A/s	Circuits de B à I	OK	OK
63A	30mA	A/s	Circuits de J à P	OK	OK
Visueel nazicht Algemeen: Contrôle visuel général:	OK	Rechtstreekse aanraking: Contact direct:	OK	Onrechtstreekse aanraking: Contact indirect:	OK
Aansluitingen: Raccordements:	OK	Equipotentiale verbindingen: Liaisons équipotentielle:	OK	Beschermingsgeleiders: Conducteurs de protection:	OK

Inbreuken / Infractions:

Bijkomende inbreuken / Infractions supplémentaires:

Opmerkingen / Remarques:

Nota's / Notes:
- Het onderzoek beperkt zich tot de makkelijk bereikbare en zichtbare delen van de installatie en sluit verborgen delen zoals nissen, valse plafonds en dergelijke, uit. / Le contrôle se limite aux parties facilement accessibles et visibles de l'installation et exclut les parties cachées telles que les niches, les faux plafonds et autres.

Algemene voorwaarden zijn van toepassing (beschikbaar op aanvraag of via de website) / Les conditions générales s'appliquent (disponibles sur demande ou via le site Web)

RPR Brussel
BTW/TVA: BE 0434.433.603

KBC IBAN: BE79 7341 1260 0033
BIC: KREDBEBB

Belfius IBAN: BE83 0682 1176 9215
BIC: GKCCBEBB

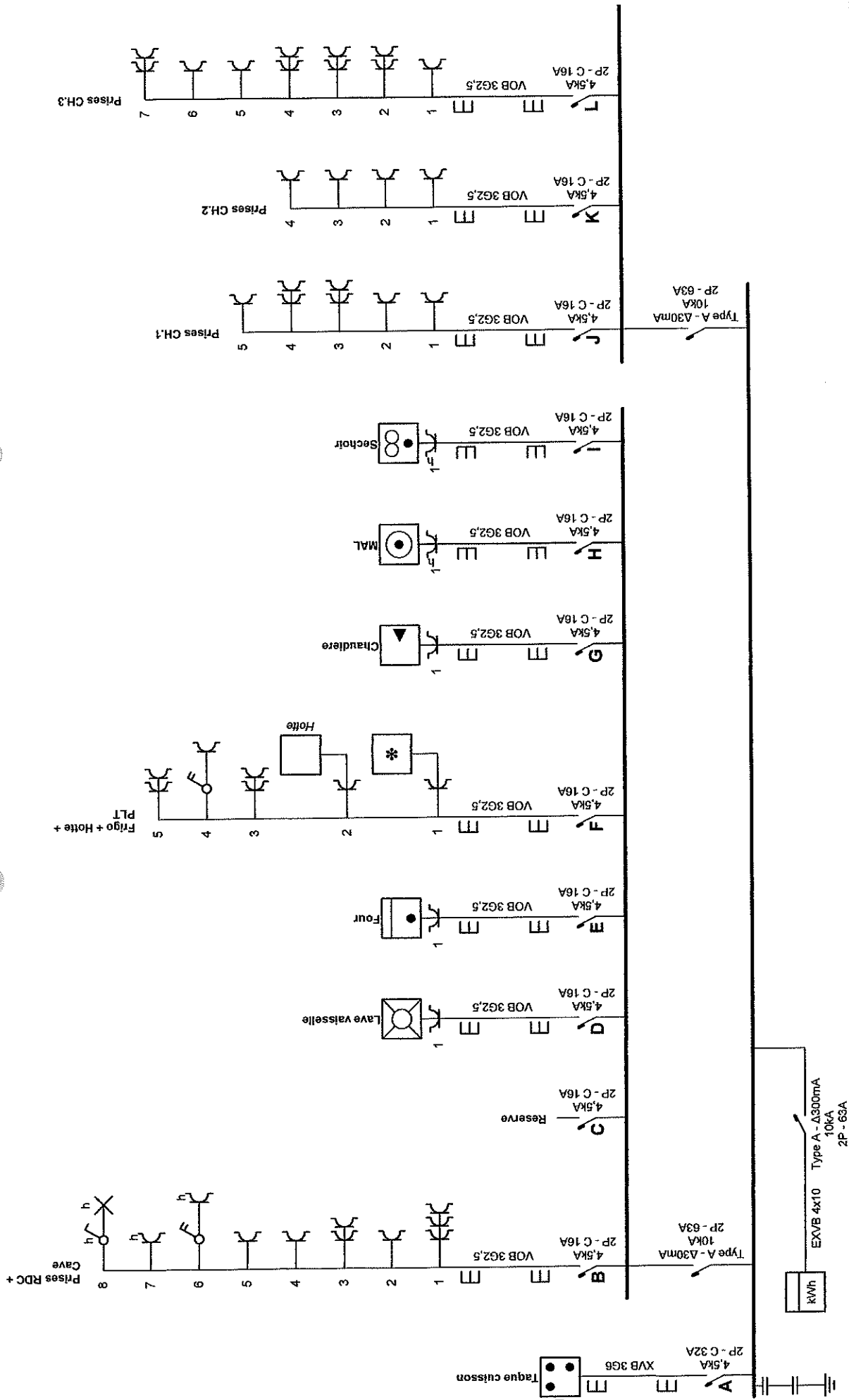

p. 1/7
Schéma unifilaire
1 x 400V + N ~ 50Hz

Installateur
George Elec
Quai des Tanneurs 17 bte 1
4020 Liège
GSM: +32 471 52 10 79
e-mail: george.elec88@gmail.com
TVA BE 0788.665.230

Adresse de l'installation électrique
BALKIMMO SRL
Rue de L'Yerne 51 Boîte 001
4351 Hodeige (Remicourt)
BE0889792978

26-03-2014
ELECTROVEST
Antonio Galea
Inspecteur
antonio.galea@electro-vest.be
num 02/5 748 406

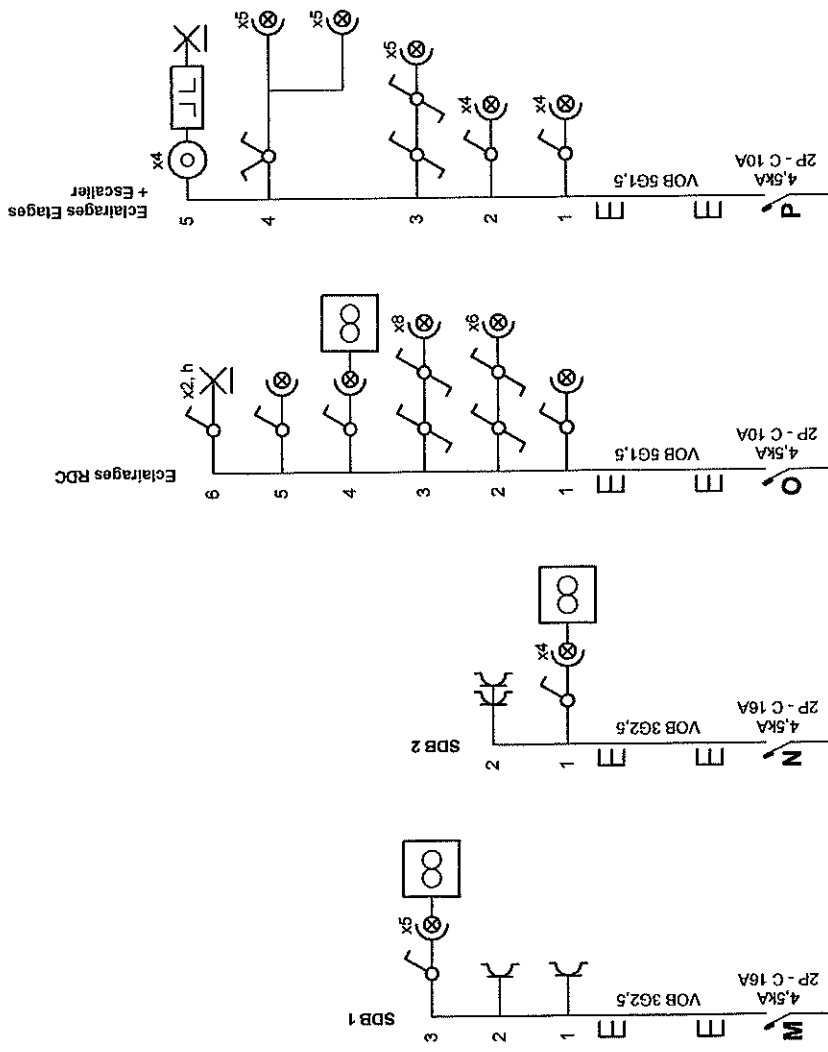

Adresse de l'installation électrique

BALKIMMO SRL
Rue de L'Yerne 51 Boîte 001
4351 Hodelge (Remicourt)
BE0889792978

Installateur

George Elec
Quai des Tanneurs 17 bte 1
4020 Liège
GSM: +32 471 52 10 79
e-mail: george.elec88@gmail.com
TVA BE 0788.665.230

p. 2/7
Schéma unifilaire
1 x 400V + N ~ 50Hz

ELECTRONEST
Antonio Lopez
Inspecteur
antonio.lopez@electro-test.be
Gsm 0475 748 405

Rez-de-chaussée

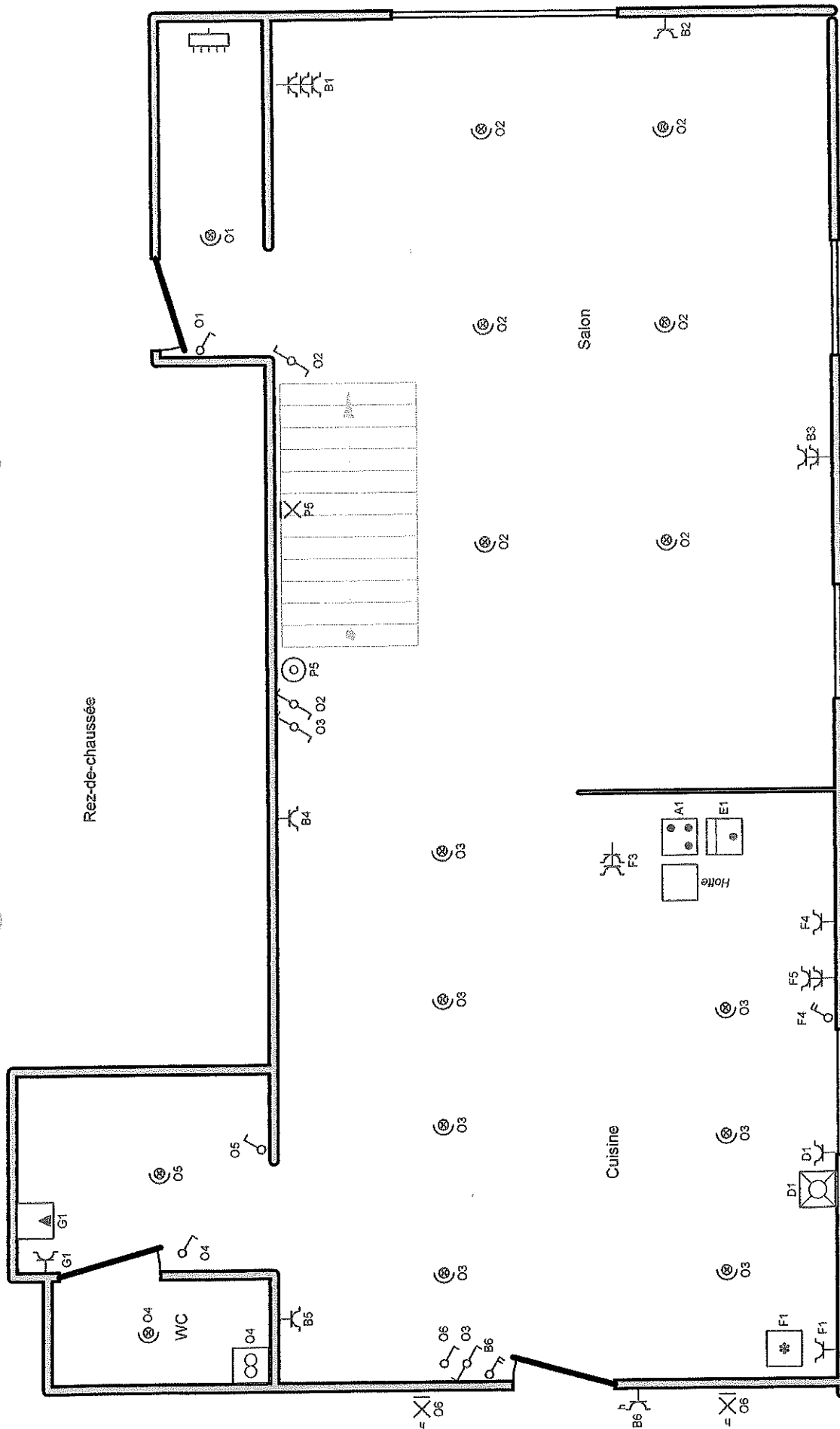

Adresse de l'installation électrique

BALKIMMO SRL
Rue de L'Yeme 51 Boite 001
4351 Hodeige (Remicourt)
BE0889792978

Installateur

George Elec
Quai des Tanneurs 17 bte 1
4020 Liège
GSM: +32 471 52 10 79
e-mail: george.elec88@gmail.com
TVA BE 0788.665.230

p. 3/7
Schéma de position

1 x 400V + N ~ 50Hz



Antonio Lollo
Inspektor
antonio.lollo@electro-test.be
Gsm 0475 743 409

1er étage

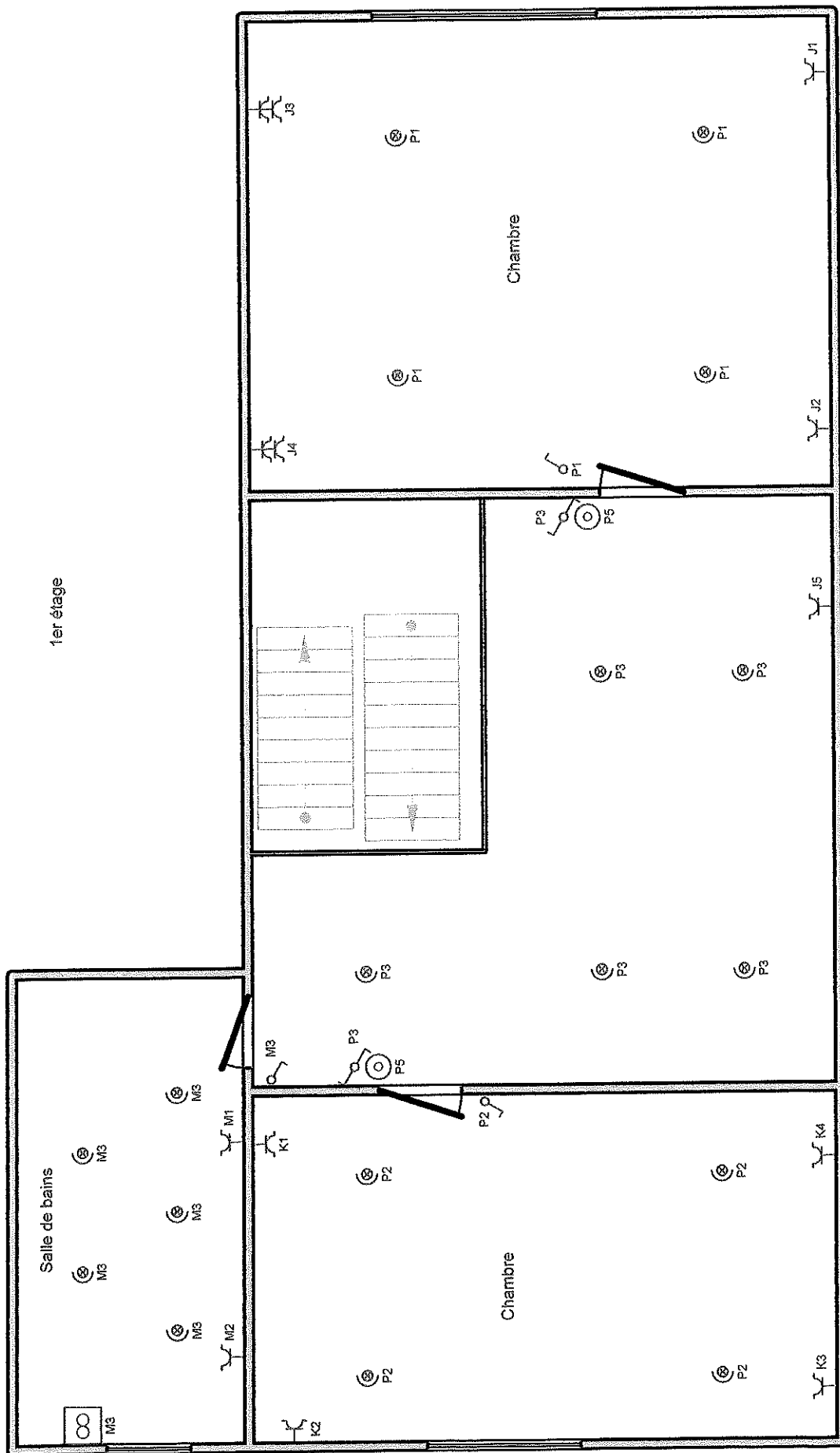

<p>p. 4/7 Schéma de position 1 x 400V + N ~ 50Hz</p>	<p>Installateur George Elec Quai des Tanneurs 17 bte 1 4020 Liège GSM: +32 471 52 10 79 e-mail: george.elec88@gmail.com TVA BE 0788.665.230</p>	<p>Adresse de l'installation électrique BALKIMMO SRL Rue de L'Yerne 51 Boîte 001 4351 Hodeige (Remicourt) BE0889792978</p>
--	--	---

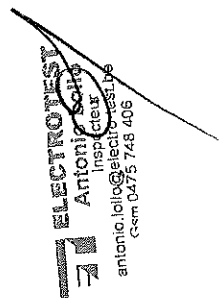

2e étage

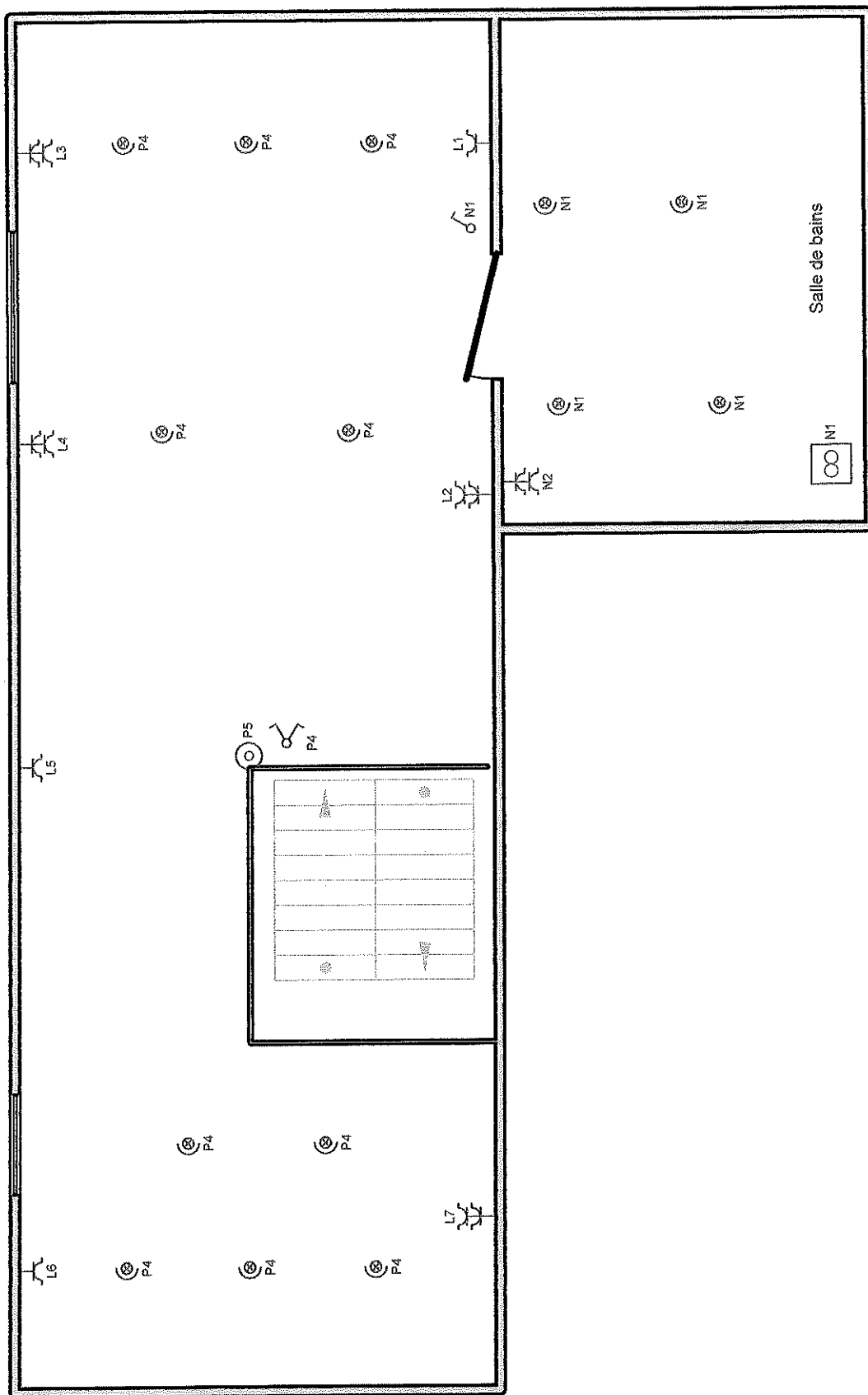

Adresse de l'installation électrique
BALKIMMO SRL
Rue de L'Yerne 51 Boîte 001
4351 Hodeige (Remicourt)
BE0889792978

Installateur
George Elec
Quai des Tanneurs 17 bte 1
4020 Liège
GSM: +32 471 52 10 79
e-mail: george.elec88@gmail.com
TVA BE 0788.665.230

p. 5/7
Schéma de position
1 x 400V + N ~ 50Hz

ELECTROTTEST
Antonio
Inspecteur
antonio.lollo@electrottest.be
From 0475 118 405

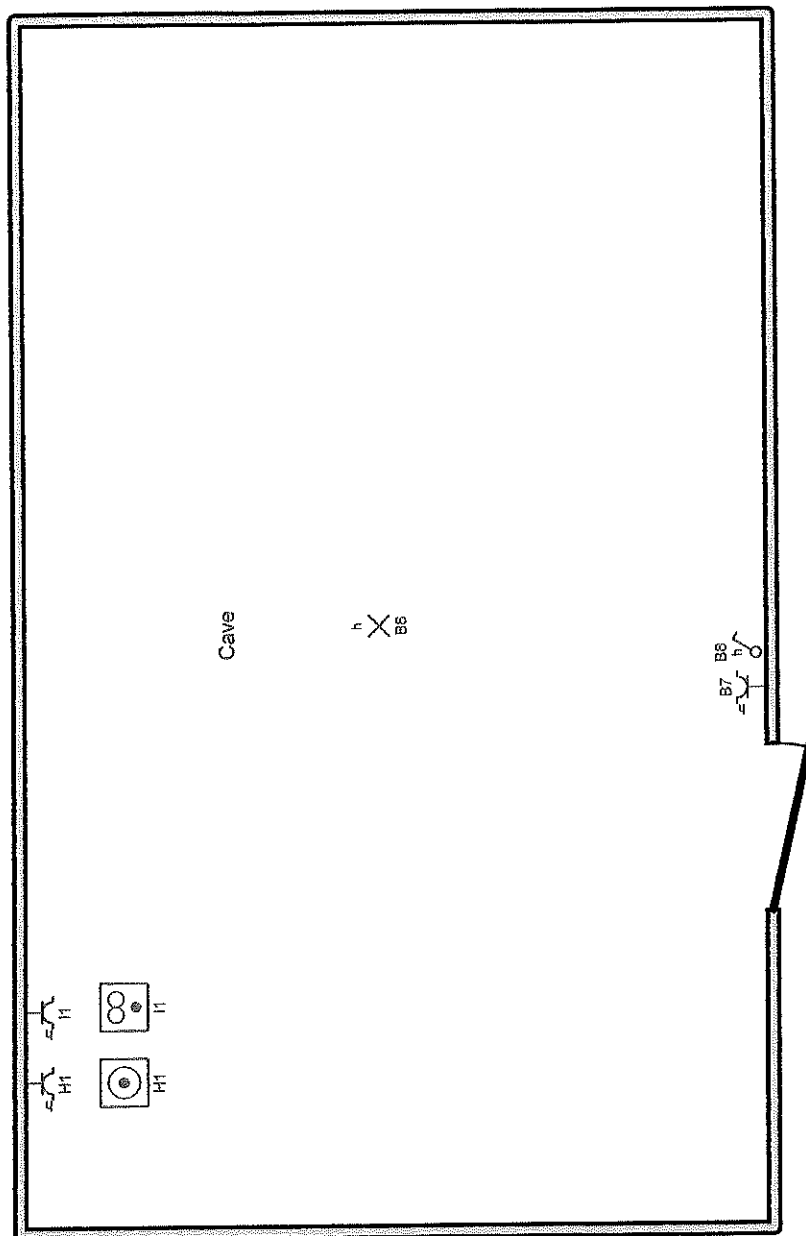

Adresse de l'installation électrique

BALKIMMO SRL
Rue de L'Yerne 51 Boîte 001
4351 Hodeige (Remicourt)
BE0889792978

Installateur

George Elec
Quai des Tanneurs 17 bte 1
4020 Liège
GSM: +32 471 52 10 79
e-mail: george.elec88@gmail.com
TVA BE 0788.665.230

p. 6/7

Schéma de position

1 x 400V + N ~ 50Hz

ELECTROTESI
Antonio
Inspector
antonio.lollo@electrotest.it
0475 7416 406